

## Aeskulap

Anbei eine Anleitung für die Spitalkommunikation, die Schnittstelle hat aber noch mehr Funktionen, wir schulen die Praxen aber dementsprechend.

### Patient bei Spital anmelden

1. Register "KG" → "DocBox"-Modul → "Neu (F5)" oder Register "Briefe" → "docbox" → "OK (F10)":

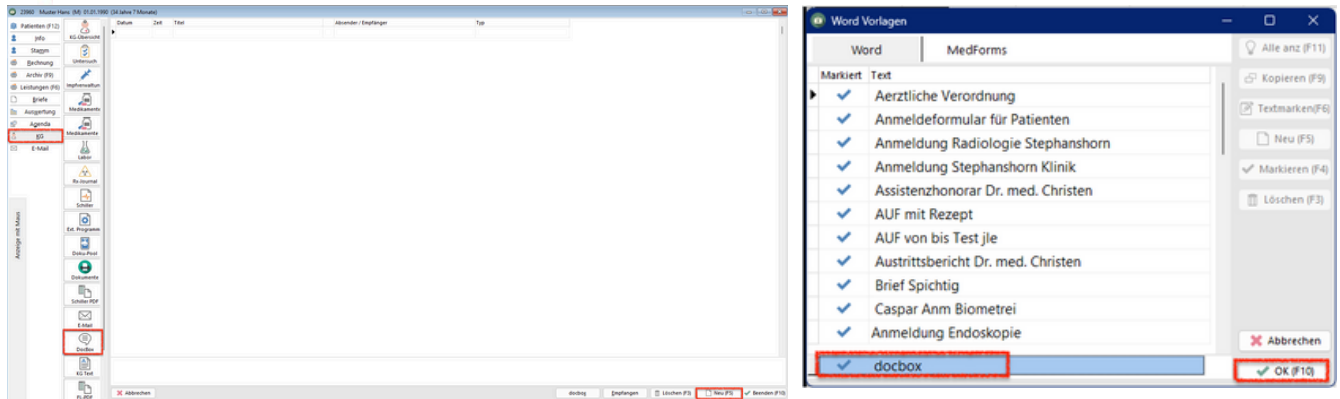

2. Anmeldung bei docbox tätigen:

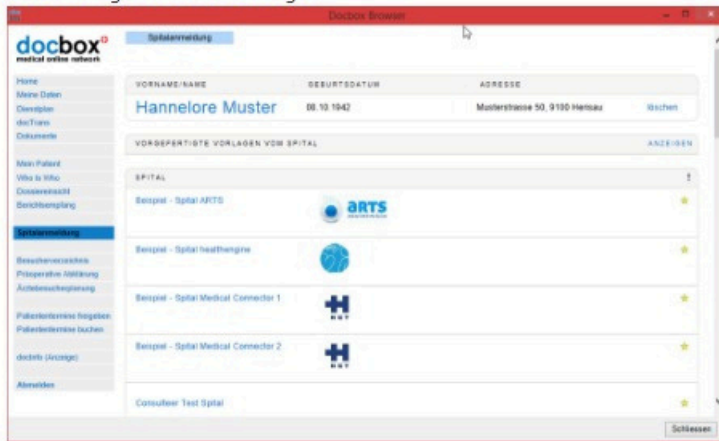

3. Anmeldung wird im Modul angezeigt. ⚠ PDF der Anmeldung wird beim nächsten Empfangen abgeholt:

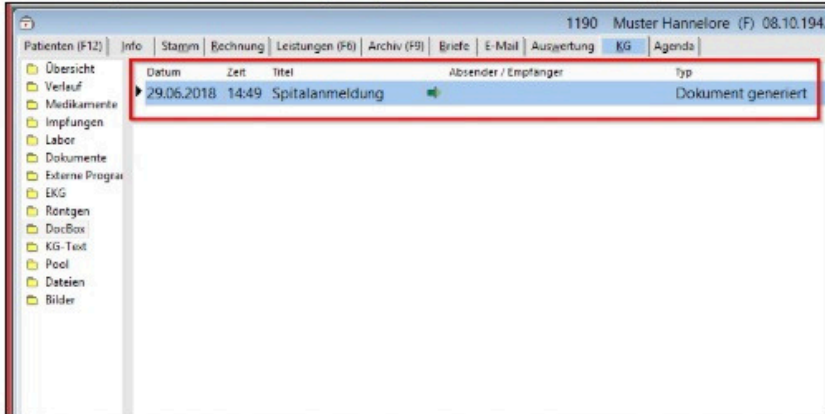

4. Nach dem nächsten Empfangen wird die Anmeldung in der Dateiablage abgelegt und im docbox-Modul verknüpft:

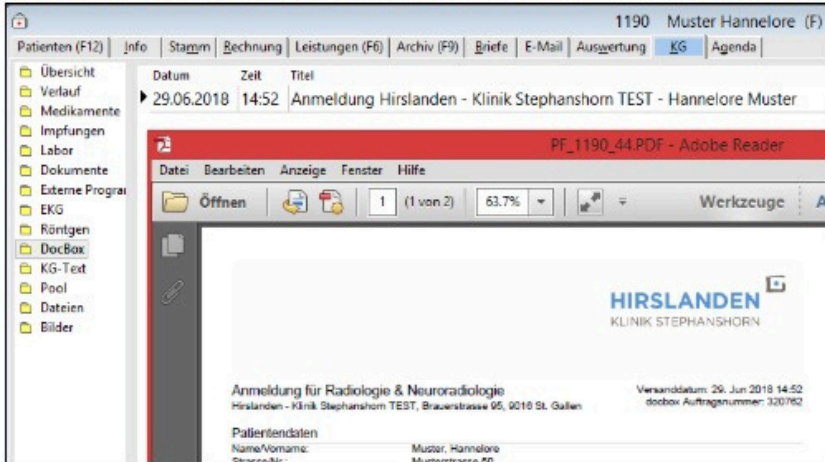

## Anmeldungen / Berichte empfangen

1. Register "KG" → "DocBox"-Modul → "Empfangen" *oder* Menü "Extras" → "Docbox" → "Empfangen":

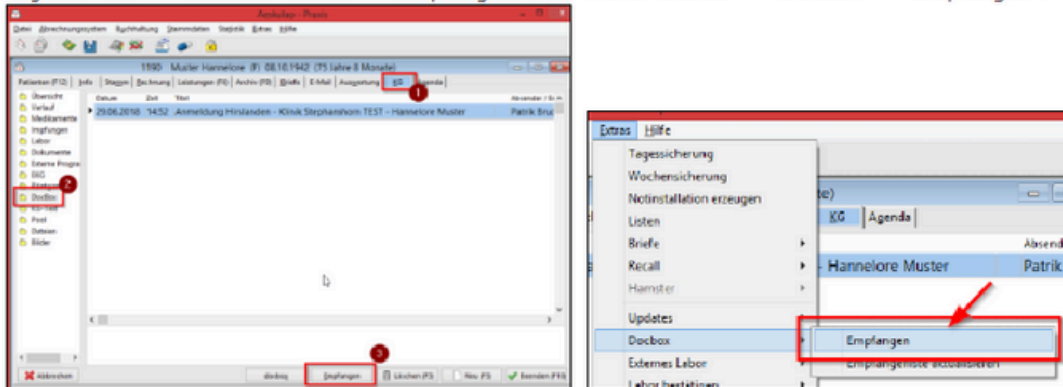

2. Mit "Datenempfang (F6)" können Anmeldungen und Berichte abgeholt werden:

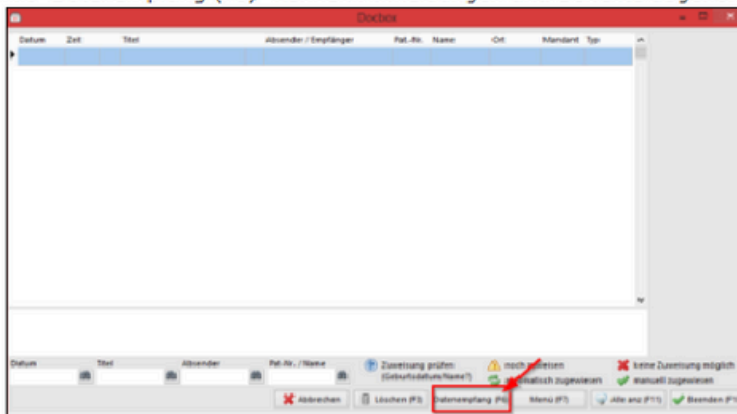

3. Zugewiesene Dokumente können mittels "Alle anz (F11)" begutachtet werden, nicht zugewiesene Dokumente können zugewiesen werden:

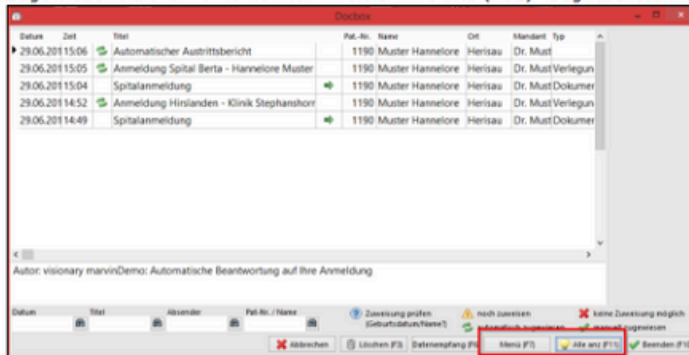

4. Die empfangenen und zugewiesenen Dokumente werden in der Dateiablage hinterlegt und im docbox-Modul verknüpft:

